



Progetto co-finanziato dall'Unione Europea



Prefettura - Ufficio territoriale del Governo di Lodi



MINISTERO
DELL'INTERNO

FONDO ASILO, MIGRAZIONE INTEGRAZIONE (FAMI) 2014-2020

Obiettivo Specifico 2. Integrazione/Migrazione legale - Obiettivo Nazionale 3. Capacity building

Progetto LO.V.I.T - PROG 3858

VADEMECUM

CONOSCERE I SERVIZI E ORIENTARSI NELL'AMBITO DI LODI

**Sei una/o cittadina/o straniera/o?
Queste informazioni sono per te, SCOPRILE!**

MAPPA DEL TERRITORIO

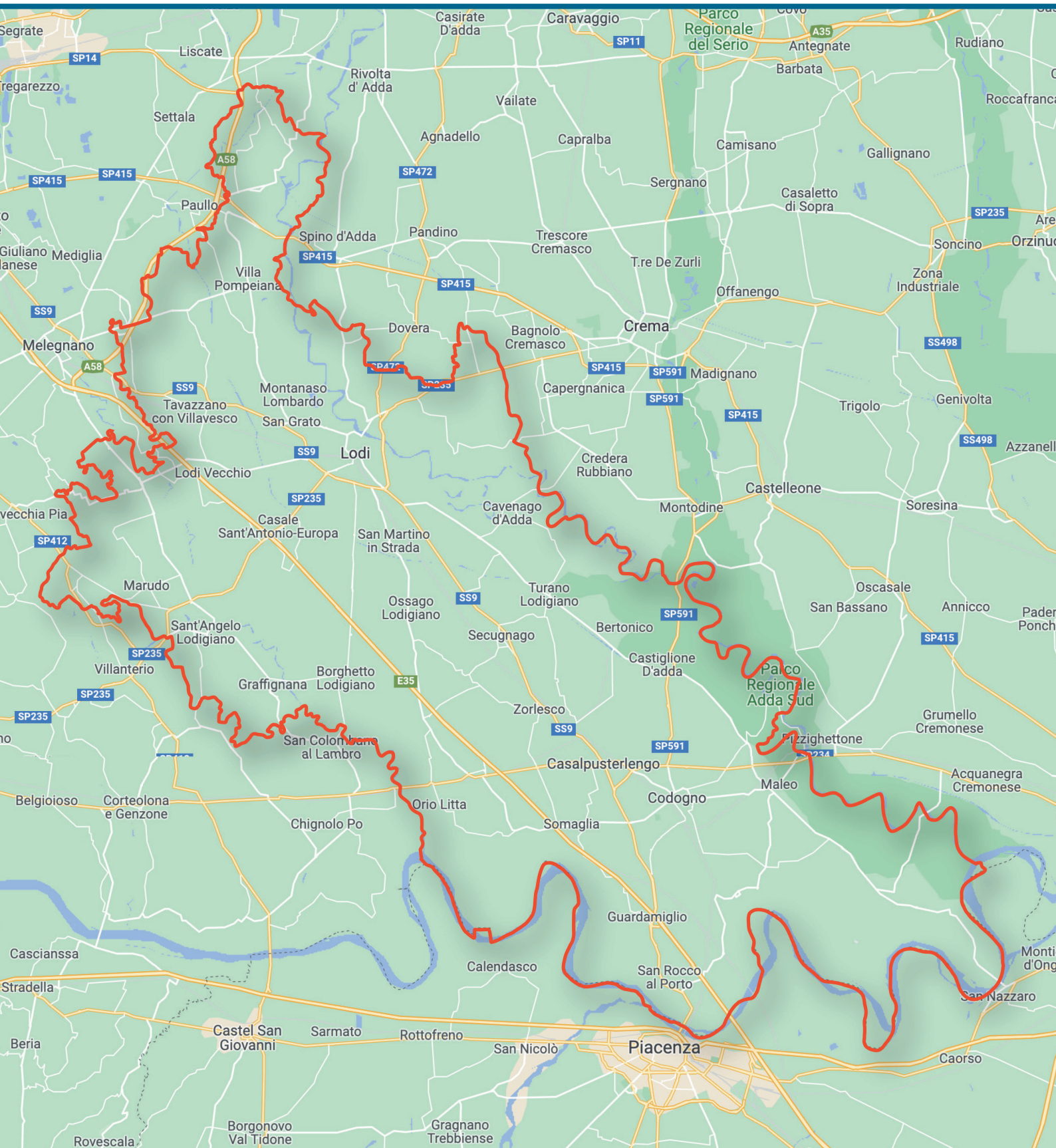

QUESTURA

PERMESSO DI SOGGIORNO, RINNOVO E APPUNTAMENTO

PROCEDURA 1: KIT POSTALE

Si richiedono/rinnovano/convertono attraverso questa procedura i permessi di soggiorno per:

- lavoro subordinato/autonomo
- motivi familiari
- attesa occupazione
- asilo politico (rinnovo)
- studio
- permesso soggiornante di lungo periodo U.E.
- carta di soggiorno permanente per i familiari del cittadino comunitario non aventi la cittadinanza di uno stato membro dell'U.E. - Art.17 Dlgs 30/2007
- carta di soggiorno per i familiari del cittadino comunitario non aventi la cittadinanza di uno stato membro dell'U.E. - Art.10 Dlgs 30/2007

PROCEDURA 2: ONLINE - SITO PRENOTA FACILE

Si richiedono online gli appuntamenti per:

- permesso di soggiorno per gravidanza (Art. 28 D.P.R. 394/99 in combinato disposto con Art.19 Comma 2 Lettera D) Dlgs 286/98)
- permesso di soggiorno per cure mediche (Art.19 Comma 2 Lettera D-Bis) Dlgs 286/98)
- permesso di soggiorno per assistenza minori - Art. 31 comma 3 Dlgs 286/98
- conversione del permesso di soggiorno da protezione sussidiaria a motivi di lavoro subordinato/autonomo
- documento di viaggio per rifugiati/apolidi e titolo di viaggio per stranieri
- primo rilascio permesso di soggiorno elettronico a seguito di decisione positiva
- permesso di soggiorno elettronico (protezione sussidiaria e protezione speciale)
- rinnovo permesso di soggiorno cartaceo per richiesta asilo

CONTATTI

- **INDIRIZZO** Via Defendente, 33, Lodi
- **TEL.** 0371 4441
- **ORARI** Lunedì: 8.30-13.00; mercoledì: 8.30-13.00, 15.00-17.00; giovedì e venerdì: 8.30-13.00

PREFETTURA



UFFICIO IMMIGRAZIONE

- Per richiedere informazioni puoi contattare la Prefettura ai seguenti indirizzi mail prefettura.lodi@interno.it o all'indirizzo pec protocollo.preflo@pec.interno.it
- Per fissare un appuntamento puoi chiamare il seguente numero: 0371/4471
- Per avere altre informazioni utili puoi consultare il sito della Prefettura al seguente link: <https://www.prefettura.it/lodi/multidip/index.htm>



SPORTELLO LEGALIZZAZIONI

La Legalizzazione consiste nell'attestazione della qualità legale del Pubblico Ufficiale che ha apposto la propria firma su un documento originale (non possono essere legalizzate le fotocopie e le firme elettroniche), nonché dell'autenticità della firma stessa ma non certifica in alcun modo l'autenticità del contenuto dell'atto legalizzato.

La Prefettura provvede alla legalizzazione delle firme su documenti da e per l'estero.



CONTATTI

- **INDIRIZZO** C.so Umberto I, 40 - Lodi
- **TEL.** 0371/4471
- **ORARI** Lunedì e giovedì: 9.00-13.00

Salvo casi eccezionali, il documento presentato allo Sportello il lunedì potrà essere ritirato il lunedì della settimana successiva; se il documento è presentato nella giornata di giovedì, sarà possibile ritirarlo il giovedì della settimana successiva.

IN ALTERNATIVA è possibile inviare i documenti da legalizzare a mezzo posta, anche ordinaria, all'indirizzo: Prefettura di Lodi – Ufficio legalizzazioni, C.so Umberto I, 40, 26900 Lodi.

PREFETTURA



SPORTELLO UNICO IMMIGRAZIONE



RICONGIUNGIMENTO FAMILIARE

- **Una volta ottenuto il nulla osta al ricongiungimento** da parte dello Sportello unico per l'Immigrazione, i familiari, per i quali è stato richiesto il nulla osta, possono fare la richiesta del visto di ingresso in Italia all'autorità diplomatico-consolare italiana competente per il Paese di provenienza al momento della richiesta, presentando la certificazione attestante il rapporto di parentela, matrimonio, minore età e ogni atto di stato civile necessario, debitamente tradotta e legalizzata.
- **Ottenuto il Visto d'Ingresso**, i familiari ricongiunti, entro 8 giorni dal loro ingresso in Italia, devono chiedere un appuntamento per completare la procedura di primo ingresso presso lo Sportello Unico per l'Immigrazione scrivendo a protocollo.preflo@pec.interno.it
- **Lo Sportello Unico** rilascia ai familiari ricongiunti una ricevuta per il ritiro del Primo Permesso di Soggiorno per Ricongiungimento Familiare presso la Questura di Lodi.



DECRETO FLUSSI

- Il datore di lavoro che ha presentato **domanda per assumere un lavoratore residente all'estero** viene informato del rilascio del nulla osta all'assunzione, valido per la durata di sei mesi. Su richiesta dello stesso datore di lavoro, lo Sportello Unico per l'Immigrazione trasmette il nulla osta alla Rappresentanza diplomatica del Paese di residenza del lavoratore. Gli uffici consolari del Paese di residenza o di origine dello straniero provvedono, dopo gli accertamenti di rito, a rilasciare il visto di ingresso.
- **Entrato in Italia, lo straniero deve comunicare il proprio ingresso al SUI** scrivendo all'indirizzo pec protocollo.preflo@pec.interno.it, allegando copia del visto e del timbro d'ingresso. Segue la convocazione presso lo Sportello Unico della Prefettura, con indicazione del giorno e dell'ora di presentazione e della documentazione occorrente, al fine di procedere alla firma del contratto di soggiorno. Per la sottoscrizione del contratto è necessaria la presenza sia del datore di lavoro che del lavoratore.

COMUNE

LA RESIDENZA

CHE COS'È?

- Dimostra che stai vivendo stabilmente in un luogo
- Si fa domanda in anagrafe del comune di riferimento
- Devi dimostrare di vivere veramente in quella casa, fornendo la documentazione richiesta al comune
- La polizia locale farà un controllo nella tua casa per verificare che ci abiti davvero

PERCHÉ È IMPORTANTE?

La residenza ti permette di accedere a molti servizi, di ricevere assistenza e di trovare con più facilità un lavoro. Ricordati di trasferire la residenza tutte le volte che cambierai casa (devi sempre andare all'ufficio anagrafe del tuo comune) altrimenti verrà cancellata dal comune.

COME FARE A RICHIEDERLA?

L'**Ufficio Anagrafe** (del tuo Comune di domicilio) è il luogo in cui puoi richiedere:

- il Certificato di residenza
- la Cittadinanza italiana
- lo Stato di famiglia

PROCEDURA ONLINE

Puoi **prenotare un appuntamento** per depositare la domanda di residenza al seguente link:
https://sportellotelematico.comune.lodi.it/page%3Ac_e648%3Asportello.prenotazioni

COMUNE



DICHIARAZIONE DI OSPITALITÀ



CHE COS'È?

È un documento che dice dove abiti.



COME FARE A RICHIEDERLA?

- È necessario compilare un modulo da far timbrare alla polizia locale del tuo comune entro 48 ore.
- Puoi trovare il modulo al seguente link:
<https://www.infoimmigrazione.com/wp-content/uploads/Dichiarazione-di-ospitalita.pdf>

N.B: chiunque fornisce alloggio o ospita uno straniero o apolide, anche se parente o affine, oppure cede allo stesso la proprietà o il godimento di beni immobili, rustici o urbani, posti nel territorio dello Stato, è tenuto a darne comunicazione scritta, entro 48 ore, all'autorità locale di pubblica sicurezza.

- Significa che la dichiarazione di ospitalità può essere compilata anche da chi ti sta ospitando.
- Lo chiede la legge per le norme anti-terrorismo. Ti serve per rinnovare il tuo permesso di soggiorno in Questura. È per questo molto importante!



A CHI VA CONSEGNATA?

- Alla sede della Polizia Locale del comune di domicilio/residenza (dove si abita).

SCUOLA

CENTRO PROVINCIALE PER ISTRUZIONE DEGLI ADULTI (CPIA)

IL CPIA è una scuola che eroga percorsi di alfabetizzazione e apprendimento della lingua italiana tramite corsi per adulti.



CONTATTI

- **INDIRIZZO** Via Salvemini, 3 - Lodi
- **TEL.** 0371 50867
- **ORARI** Lunedì - venerdì: 9.00-11.00

- **INDIRIZZO** Viale Europa, 4 - Sant'angelo Lodigiano (presso IIS Pandini)
- **TEL.** 377 2774051

- **INDIRIZZO** Via Pietrasanta, 3 - Codogno
- **TEL.** 0377 310224 - 371 3724931

- **INDIRIZZO** Via Cesare Battisti, 4 - Casalpusterlengo (presso Oratorio Casa del Giovane)
- **TEL.** 0371 50867



SALUTE



IN ITALIA DEVI AVERE UN MEDICO DI BASE



A COSA SERVE?

Per prescrizione visite mediche, visite ospedaliere, farmaci, certificato di malattia e consulenze. Si va in pronto soccorso SOLO in caso di emergenza.



LA SCELTA E REVOCA DEL MEDICO



PROCEDURA ONLINE

- Tramite il **Portale Web dei servizi amministrativi dell'ASST di Lodi** che consente, evitando l'accesso agli sportelli, l'evasione di tutte le pratiche di Scelta e Revoca.
- L'accesso al portale è previsto, previa registrazione, al link: <https://hplo.asst-lodi.it/SIOC/>
- **Effettuare personalmente da casa** (solo per il cambio medico/esenzioni da reddito) sul FASCICOLO SANITARIO ELETTRONICO tramite CNS se in possesso del PIN di accesso, SPID o CIE (Carta d'Identità Elettronica).



ALLO SPORTELLO

Richiedere un appuntamento per accedere allo sportello tramite:

- i **servizi della Rete Regionale** di prenotazione raggiungibili attraverso il sito <https://www.prenotasalute.regione.lombardia.it/prenotaonline>
- l'**App Salutare Prenotazioni** ti consente di prenotare direttamente da smartphone o tablet, le visite sanitarie e gli esami diagnostici per te e per i tuoi familiari. L'App è disponibile gratuitamente per i dispositivi Android (su Google Play, App Gallery di Huawei) e iOS (App Store di Apple).



SALUTE

- il **Contact Center Regionale**, dal lunedì al sabato dalle 08.00 alle 20.00, chiamando il numero verde gratuito da rete fissa 800.638.638 oppure lo 02 99.95.99 da rete mobile a pagamento al costo previsto dal proprio piano tariffario.
- **Una volta inoltrata la richiesta per la scelta del medico di base e del pediatra di famiglia**, l'ASST di Lodi rilascerà un modulo cartaceo temporaneo valido fino al momento in cui si riceverà la tessera sanitaria plastificata tramite posta. Se il procedimento viene fatto on line il modulo cartaceo potrà essere direttamente stampato dall'utente stesso seguendo le istruzioni fornitegli.



CONTATTI

Numero Unico Emergenza: 112

- Per ogni emergenza che richieda l'intervento di un'ambulanza, dei vigili del fuoco o della polizia.
- Si va in PRONTO SOCCORSO SOLO in caso di emergenza.

Centro Diritto alla Salute

Per coloro che sono privi di un valido permesso di soggiorno.

AMBULATORIO CARITAS (STP)

- **INDIRIZZO** Via Marescalca, 1 - Lodi
- **TEL.** 0371 948130
- **ORARI** Martedì: 16.00-18.00 su appuntamento
- **MAIL** servizi.caritas@diocesi.lodi.it

Consultori

Servizio di prevenzione per singoli, coppie e famiglie tramite il supporto medico, psicologico e sociale.

CONSULTORIO «CENTRO PER LA FAMIGLIA»

- **INDIRIZZO** Via Biancardi, 23 - Lodi
- **TEL.** 0371 421875
- **ORARI** Lunedì, mercoledì e venerdì: 10.00-12.30; 14.00-18.00; martedì e giovedì: 9.30-12.30, 14.00-18.00; sabato: 10.00-12.00
- **MAIL** consultorio@centrofamiglia.lodi.it



SALUTE

CONSULTORIO «LA FAMIGLIA»

- **INDIRIZZO** Via De Lemene ,16b - Lodi
- **TEL.** 0371 50346
- **ORARI** Da lunedì al venerdì: 14.30-18.30; martedì e giovedì anche al mattino: 9.00-12.00; in altri orari solo su appuntamento
- **MAIL** consultorio.lodi@libero.it, consultoriolafamiglia@pec.it

CONSULTORIO FAMILIARE ASST

- **INDIRIZZO** Piazza Ospitale, 10 - Lodi
- **TEL.** 0371 374543
- **ORARI** Da lunedì a giovedì: 9.00-12.30; mercoledì pomeriggio: 13.30-15.30
- **MAIL** consultorio.familiare@asst-lodi.it

CONSULTORIO FAMILIARE ASST

- **INDIRIZZO** Casa di Comunità Viale Gandolfi, 4 - Codogno
- **TEL.** 0377 465569
- **ORARI** Lunedì: 9.00-12.30; giovedì: 9.00-12.30/13.30-15.30
- **MAIL** consultorio.familiare@asst-lodi.it

CONSULTORIO FAMILIARE ASST

- **INDIRIZZO** Casa di Comunità, Strada Provinciale, 19 - Sant'angelo Lodigiano
- **TEL.** 0371 373299
- **ORARI** Martedì e giovedì: 9.00-12.30
- **MAIL** consultorio.familiare@asst-lodi.it

CONSULTORIO «IL MANDORLO»

- **INDIRIZZO** Via San Francesco, 3 - Casalpusterlengo
- **TEL.** 0377 833067
- **ORARI** Lunedì e martedì: 9.00-17.00; mercoledì, giovedì e venerdì: 9.00-14.00
- **MAIL** info@consultorioilmandorlo.it



ALTRI SPORTELLI E SERVIZI

Sportello stranieri

Procedure per richiedenti asilo e rifugiati e Consulenza legale

- **INDIRIZZO** Via Cavour, 73 - Lodi
- **ORARI** Martedì: 9.00-12.00; lunedì, mercoledì e giovedì: 15.00-18.00
- **MAIL** sportello.stranieri@comune.lodi.it

Sportello migrazioni

Rinnovo permesso di soggiorno, compilazione documenti, scrittura CV, ricerca casa e lavoro, problemi sanitari.

- **INDIRIZZO** Via Mantova, 56 - Casalpusterlengo
- **TEL.** 0039 344 069 6492; 0039 340 403 7437
- **ORARI** Lunedì: 14.00-17.00; martedì: 10.00-13.00; giovedì: 14.00-17.00; sabato: 10.00-13.00

Patronato - Caf

Compilazione dichiarazione dei redditi e ISEE, bonus bebè, Informazioni contratti di lavoro, Informazioni permesso di soggiorno per lavoro.

CAF UIL

- **INDIRIZZO** Corso Mazzini, 63 - Lodi
- **TEL.** 0371 840351
- **ORARI** Martedì 09.00-13.00/14.00-18.00; giovedì 09.00-13.00/14.00-18.00

CAF CISL

- **INDIRIZZO** Piazzale Forni, 1 - Lodi
- **TEL.** 0371 436063
- **ORARI** Dal lunedì al venerdì: 9.00-12.30/14.00-18.00; sabato: 9.00-11.30
- **MAIL** caaf@caafloidi.it

Servizio antitratta del territorio

Se qualcuno che conosci o se tu stesso ti trovi in una situazione di sfruttamento, puoi contattare:

FONDAZIONE SOMASCHI ONLUS (provincia di Lodi)

- **TEL.** 333 6273007 / **IN ITALIA** 800 290 290
- **MAIL** bassasoglia@fondazionesomaschi.it



ALTRI SPORTELLI E SERVIZI

Centro di ascolto Caritas

Offre alle persone senza dimora o in situazione di grave emarginazione la possibilità di attivare servizi ad hoc, quali dormitorio, docce, mensa e poliambulatorio.

- **INDIRIZZO** Via Cesare Battisti, 2 - Lodi
- **TEL.** 366 2571294 su appuntamento
- **ORARI** Martedì, giovedì e sabato: 9.30-12.00
- **MAIL** cdascolto.caritas@diocesi.lodi.it

Centro diurno Caritas

Colazione, servizio lavanderia.

- **INDIRIZZO** Via Cesare Battisti, 2 - Lodi
- **TEL.** 366 2571294 su appuntamento
- **ORARI** Da lunedì a venerdì: 9.00-12.00
- **MAIL** cdascolto.caritas@diocesi.lodi.it

Centro San Bassiano

Consegna abiti e deposito bagagli.

- **INDIRIZZO** Via San Giacomo, 15 - Lodi
- **TEL.** 0371 948127
- **ORARI** Lunedì e giovedì: 14.30-17.00; 2° e 4° sabato del mese: 9.00-12.00
- **MAIL** segreteria.caritas@diocesi.lodi.it

CAV - Centro Aiuto alla Vita

Vestiti e accessori per bambini 0-3 anni, alimentari e prodotti per l'igiene della prima infanzia.

- **INDIRIZZO** Via Secondo Cremonesi, 4 - Lodi
- **TEL.** 348 9828647, si può chiamare per un colloquio il mercoledì pomeriggio
- **ORARI** Giovedì e venerdì: 9.30-11.30; sabato: 15.30-17.30

- **INDIRIZZO** Via Santa Cabrini, 1 - Codogno
- **TEL.** 349 8415826
- **ORARI** Mercoledì: 9.00-11.00



ALTRI SPORTELLI E SERVIZI

- **INDIRIZZO** Piazza del Popolo, 6 - Casalpuusterlengo
- **TEL.** 338 4584988
- **ORARI** Mercoledì: 9.00-11.00

- **INDIRIZZO** Via Mons. Rizzi - Sant'angelo Lodigiano
- **TEL.** 0371 90 410
- **ORARI** Martedì: 10.00-11.30; mercoledì: 16.00-17.30; giovedì: 10.00-11.30

- **INDIRIZZO** Via Cavalieri di Vittorio Veneto - San Colombano al Lambro
- **TEL.** 0371 200106
- **ORARI** Martedì: 16.00-18.00 e sabato 09.00-11.30

Centri anti-violenza

Accoglienza, ascolto e sostegno per le donne che subiscono maltrattamenti. Il Centro Antiviolenza è formato da uno staff esclusivamente femminile, come da Statuto Nazionale dei Centri Antiviolenza.

CHIAMANDO IL NOSTRO NUMERO TROVERAI ACCOGLIENZA E SOSTEGNO GRATUITI.

- **INDIRIZZO** Via Gorini, 21 - Lodi
- **TEL.** 331 3495221 servizio telefonico sempre attivo
- **ORARI** Da lunedì al venerdì: 9.00-12.00
- **MAIL** centroantiviolenza@gmail.com

- **INDIRIZZO** Ospedale Delmati, Strada provinciale 19, 1 - Sant'angelo Lodigiano
- **TEL.** 331 3495221 servizio telefonico sempre attivo
- **ORARI** Martedì: 9.30-12.30
- **MAIL** centroantiviolenza@gmail.com

- **INDIRIZZO** Ospedale di Codogno - Via Marconi, 1 - Codogno
- **TEL.** 331 3495221 servizio telefonico sempre attivo
- **ORARI** Su appuntamento
- **MAIL** centroantiviolenza@gmail.com

- **INDIRIZZO** Piazza Mercato, 1 - Casalpuusterlengo
- **TEL.** 331 3495221 servizio telefonico sempre attivo
- **ORARI** Su appuntamento
- **MAIL** centroantiviolenza@gmail.com



ALTRI SPORTELLI E SERVIZI

Sportello F.U.O.R.I.

Lo sportello F.U.O.R.I si occupa di strutturare **percorsi personalizzati di inclusione e incremento delle competenze**, offrendo a chi vi accede opportunità lavorative, soluzioni abitative, facilitazione dei rapporti con le famiglie e delle relazioni sociali e di aiuto, percorsi di giustizia riparativa favorendo l'istituirsi di una rete di sistema territoriale.

Lo sportello si rivolge a persone:

- con procedimento penale in corso;
 - libere, in attesa di scontare la pena;
 - detenute in permesso;
 - ammesse alle misure alternative alla detenzione o in messa alla prova;
 - ex detenuti;
 - familiari
-
- **INDIRIZZO** Piazzale Forni, 3 - Lodi (presso CFP - aula 11)
 - **TEL.** 328 5943719
 - **ORARI** Lunedì, mercoledì e venerdì: 9.00-13.00 su appuntamento
 - **MAIL** sportellofuori@gmail.com



ALTRI PUNTI DI INTERESSE

Multibiblioteca "Tuttoilmondo ODV"

Luogo di incontro e aggregazione accogliente per tutte le persone che vivono il territorio di Lodi.

- **INDIRIZZO** Via Cavour, 73 - Lodi
- **TEL.** 370 327 0401
- **ORARI** Martedì: 17.00-19.00; sabato: 10.00-12.30/14.30-19.00
- **MAIL** biblioteca.lodimultibiblioteca@bibliotechelodi.it

La bacheca digitale dell'Ufficio di Piano

È una **piattaforma web gratuita** dove cittadini, operatori e aziende possono conoscere la rete di servizi e le opportunità presenti nel territorio del Lodigiano.

Consultala qui: https://www.ufficiodipiano.lodi.it/index_mappa.php



VADEMECUM

CONOSCERE I SERVIZI E ORIENTARSI NELL'AMBITO DI LODI

Il presente Vademecum è stato aggiornato grazie al lavoro di condivisione degli enti pubblici e privati che partecipano al **Tavolo Territoriale** coordinato dall'**Ufficio di Piano dell'Ambito di Lodi** ed è frutto del lavoro in sinergia con enti ed operatori del terzo settore operativi nel Lodigiano sulla tematica dell'immigrazione.

Si ringraziano tutti coloro che hanno preso parte ai lavori per la sua costruzione e anche il progetto "**Mano a Mano. Fare insieme per stare insieme**" finanziato sul **Bando Welfare in Azione di Fondazione Cariplo** da cui è partita la prima stesura. Si ringraziano i collaboratori ed i traduttori del progetto **Lo.v.i.t. (Lodi Verso l'integrazione Territoriale)**, realizzato nell'ambito della progettazione **FAMI 2014- 2020** dalla **Prefettura di Lodi** in partnership con la società cooperativa **Lule Onlus**, per aver reso possibile la traduzione del materiale raccolto.

Ci auguriamo che questo possa diventare uno strumento utile per tutti i cittadini di paesi terzi che arrivano nel territorio Lodigiano.